Autohaus Kufen Süd GmbH
Müller-Breslau-Straße 50 - 45130 Essen - Tel.: 0201 / 8545427

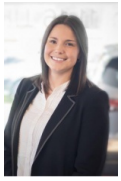

Ihr Ansprechpartner

Frau Maximiliane Schwulst
E-Mail: m.schwulst@kufen.de
Telefon: 0201 8545424

Skoda Superb Sportline iV DSG, AHK, Standklima, ...

RP00-HK2311-4009-000 Angebotsnr.:





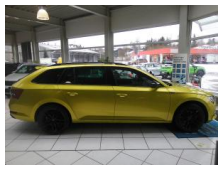













Erstzulassung:	Kilometer:	Farbe:	Leistung:	Kraftstoffart:
28.09.2021	87.000	Grün	115 kW / 156 PS	Hybrid

PREIS
30.390 €

FINANZIERUNGSBEISPIEL

Laufzeit: 96 Monate	Anzahlung: 25 %
Basis-Finanzierung:*	Mtl. Rate:
Zielraten-Finanzierung:**	Mtl. Rate:

247 €

* Basisfinanzierung: Anzahlung: 7.598 Euro, Laufzeit: 96 Monate, Nettodarlehen: 22.793 Euro, Gesamtbetrag: 36.763 Euro, Zinsätze: 6.78% Sollz. (gebunden), 6.99% eff.
** Zielratenfinanzierung: Anzahlung: 7.598 Euro, Laufzeit: 96 Monate, Nettodarlehen: 22.793 Euro, Zielrate: 16.715 Euro, Gesamtbetrag: 35.914 Euro, Zinsätze: 6.78% Sollz. (gebunden), 6.99% eff.,
Achtung! Kredite kosten Geld.
Vermittlung für: Ein Angebot der Openbank Deutschland AG, Santander-Platz 1, 41061 Mönchengladbach.
Repräsentatives Beispiel gem. § 17 Abs. 4 PAngV.

Ausstattung

Besonderheiten
- Anhängerrangierassistent
- **Getriebe 6-Gang - Doppelkupplungsgetriebe DSG**
- **Geschwindigkeits-Regelanlage (Tempomat)**
- **Infotainment-Paket Amundsen**
- **Seitenscheiben hinten und Heckscheibe abgedunkelt (SunSet)**
- **Kofferraum / Heckklappe elektrisch betätigt (öffnen + schliessen)**
- **Rückfahrkamera**
- Fahrassistenz-System: Spurhalteassistent (Lane Assist)
- Frontscheibe heizbar

Sicherheit
- Abstandswarner
- Geschwindigkeitsbegrenzungsanlage
- Müdigkeitswarnsystem
- Notrufsystem
- Reifendruckkontrollsystem
- Totwinkel-Assistent
- PDC Park Distance Control hinten
- Elektronische Parkbremse
- Anti-Blockiersystem ABS
- Antischlupfregelung ASC+T
- elektronische Stabilitätskontrolle (ESP / DSP)
- Servolenkung
- Geschwindigkeitsregelung (Tempomat)
- Regensensor
- Wegfahrsperre
- Kindersitzbefestigung
- PDC Park Distance Control vorne
- Spurhalteassistent
- Notbremsassistent
- Scheibenwischer mit Regensensor
- Wegfahrsperre
- Isofix-Aufnahmen für Kindersitz an Rücksitz
- Anti-Blockier-System (ABS)
- Servolenkung
- Antriebs-Schlupfregelung (ASR)
- Elektron. Stabilitäts-Programm (ESP)
- Scheibenwaschdüsen heizbar
- Reifendruck-Kontrollsystem
- Knieairbag Fahrerseite
- Airbag Fahrer-/Beifahrerseite
- **Kopf-Airbag-System**
- Seitenairbag vorn
- **Airbag Beifahrerseite abschaltbar**
- Kopfstützen hinten
- Innenspiegel mit Abblendautomatik
- Bremsassistent
- Fahrassistenz-System: Multikollisionsbremse (Multi Collision Brake)
- Elektron. Querdifferentialsperre (XDS)
- Fahrassistenz-System: Berganfahr-Assistent (Hill-Holder)

Multimedia
- Volldigitales Kombiinstrument

EGA
STÄNDIG ÜBER 15.000 FAHRZEUGE IM BESTAND!

© 2004-2026 Autohaus Kufen Süd GmbH - Alle Rechte vorbehalten - Preisangaben ohne Gewähr und soweit nicht anders ausgewiesen inklusive MwSt.
Änderungen und Irrtümer vorbehalten