Autohaus Kufen Süd GmbH
Müller-Breslau-Straße 50 - 45130 Essen - Tel.: 0201 / 8545427

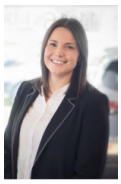

Ihr Ansprechpartner

Frau Maximiliane Schwulst
E-Mail: m.schwulst@kufen.de
Telefon: 0201 8545424

BMW X1DKG NAVI ADAPT-LED AHK PARKASSIST KOMFORTZ...

WG01-245679 **Angebotsnr.:**

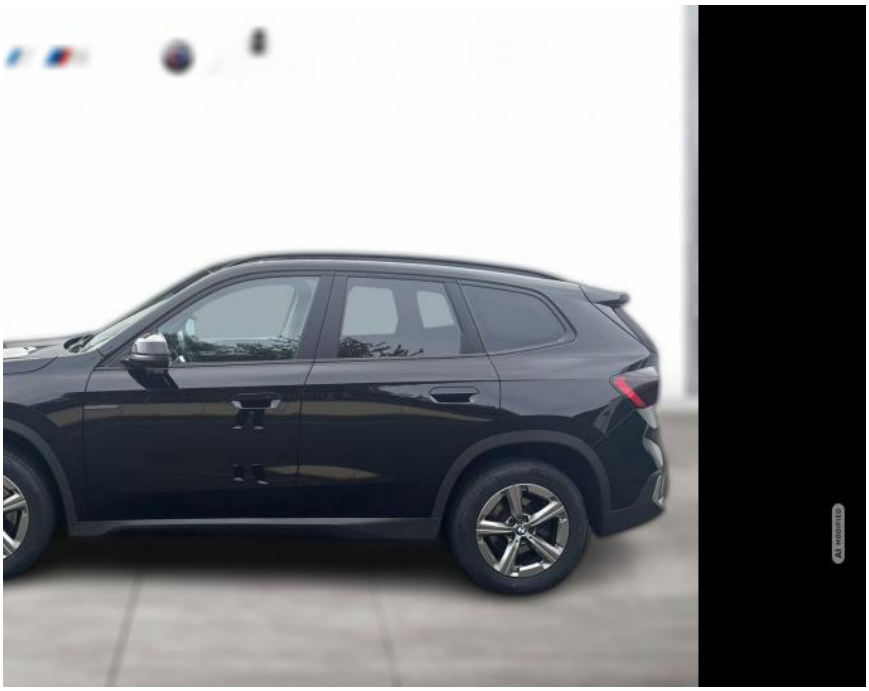











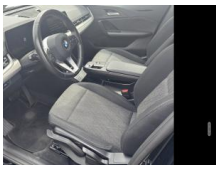

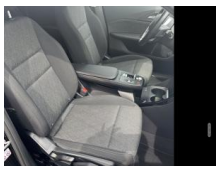



Erstzulassung:	Kilometer:	Farbe:	Leistung:	Kraftstoffart:
16.03.2023	78.400	Schwarz	120 kW / 163 PS	Diesel

PREIS
33.490 €

FINANZIERUNGSBEISPIEL
Laufzeit: 96 Monate — Anzahlung: 25 %
Basis-Finanzierung:* — Mtl. Rate:
Zielraten-Finanzierung:** — Mtl. Rate: **272 €**

* Basisfinanzierung: Anzahlung: 8.373 Euro, Laufzeit: 96 Monate, Nettodarlehen: 25.118 Euro, Gesamtbetrag: 40.513 Euro, Zinsätze: 6.78% Sollz. (gebunden), 6.99% eff.
** Zielratenfinanzierung: Anzahlung: 8.373 Euro, Laufzeit: 96 Monate, Nettodarlehen: 25.118 Euro, Zielrate: 18.420 Euro, Gesamtbetrag: 39.577 Euro, Zinsätze: 6.78% Sollz. (gebunden), 6.99% eff.,
Achtung! Kredite kosten Geld.
Vermittlung für: Ein Angebot der Openbank Deutschland AG, Santander-Platz 1, 41061 Mönchengladbach.
Repräsentatives Beispiel gem. § 17 Abs. 4 PAngV.

Ausstattung

Weiteres
- 17" LMR Sternspeiche 875
- Abgasnorm EU6 RDE II
- Abstandsregeltempomat
- Active Guard
- Aktiver Fussgängerschutz
- Anhängerkupplung (Kugelkopf schwenkbar)
- Connected Package Professional (laufzeitgebundener Dienst)
- ConnectedDrive Services (laufzeitgebundener Dienst)
- DAB Tuner
- Dachreling
- Deutsch / Bordliteratur
- Deutschland-Ausfuehrung
- EU-spezifische Zusatzumfaenge
- Fahrassistenz-System: Driving Assistant Plus
- Fahrassistenz-System: Fernlichtassistent
- Fzg. ohne Modell-Schriftzug
- Gesetzlicher Notruf
- Induktionsladeschale für Smartphone (Wireless Charging)
- Innenspiegel mit Abblendautomatik
- Interieurleisten Quarzsilber matt genarbt
- Kaeltemittel
- Keyless Entry
- Kilometertacho
- Kindersitzbefestigung i-Size / ISOFIX für Beifahrer
- Komfortzugang
- M Dachreling Hochglanz Shadow Line
- Ölwartungsintervall 24 Monate/30.000 km
- Parking Assistant
- Premium-Paket
- Radschraubensicherung
- Reifendruck-Kontrolle
- Rekuperationssystem
- Scheinwerfer LED mit adaptiver Lichtverteilung
- Sitzheizung vorn
- Sonnenschutzverglasung (hinten abgedunkelt)
- Spiegel-Paket
- Spurverlassenswarnung
- Steptronic Getriebe mit Doppelkupplung
- Steuerung EfficientDynamics
- Teleservices
- Vorbereitung Lenkradheizung
- Warndreieck
- Widescreen Display
- Irrtümer und Zwischenverkauf vorbehalten

EGA
STÄNDIG ÜBER 15.000 FAHRZEUGE IM BESTAND!

© 2004-2026 Autohaus Kufen Süd GmbH - Alle Rechte vorbehalten - Preisangaben ohne Gewähr und soweit nicht anders ausgewiesen inklusive MwSt.
Änderungen und Irrtümer vorbehalten